

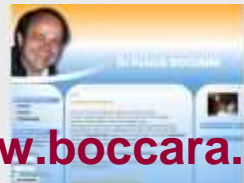

Les attentes et les comportements des pères durant la grossesse et après l'accouchement



www.boccara.info



**Méthodologie de l'enquête.
Outils de recueil et traitement des données
Dr M. TOLEDANO - CPAV
CPAM des Yvelines le 11 juin 2009**



La Connaissance du Terrain

En complément des enquêtes nationales, et pour pouvoir disposer d'indicateurs locaux afin de déployer des actions adaptées au terrain, la CPAV conçoit, réalise et traite des **sondages enquêtes.**

Sondages enquêtes réalisés

- Sur l'équipement informatique et son utilisation par les professionnels de santé ;
- Sur le repérage des besoins et du ressenti des mères en matière de suivi de grossesse. (Panel de 354 femmes ; 125 questions ; 53.000 données traitées)
- Enquête sur le tabagisme au cours de la grossesse dans l'agglomération versaillaise (Panel de 1.006 femmes enceintes).

Le Sondage - Enquête

Les attentes et les comportements des pères durant la grossesse et après l'accouchement sur un échantillon de 827 pères du bassin 15.

<http://www.fmc78.com/enquete/>



Méthodologie

- Il s'agit d'un questionnaire auto administré, distribué aux pères après l'accouchement, rempli par les pères et remis par eux à la sortie de maternité.
- Ce questionnaire comporte 26 questions, réparties sur deux périodes, la grossesse, l'accouchement et le post partum, traitant d'une part de leurs comportements et d'autre part de leurs attentes.
- La CPAV a bénéficié de son partenariat avec les 4 maternités de son territoire de santé et a pu mener dans ces établissements cette enquête sondage au sortir de ces maternités. (Clinique des Franciscaines et Clinique de La Maye-Aumont à Versailles, CMC Parly 2 et Maternité du Centre Hospitalier de Versailles- André Mignot au Chesnay),
- Le recueil s'est fait de Décembre 2007 à Mars 2008. Les 827 questionnaires validés représentent 41% des naissances enregistrées dans ces maternités sur la même période. Il y a donc une forte représentativité du panel.

5 items + commentaires

- Identification Générale
- Le comportement pendant la grossesse
- Les attentes personnelles pendant la grossesse
- Le comportement concernant la naissance
- Les attentes personnelles pendant la naissance
- Les commentaires ou les suggestions formulés.

Le support papier

- Questionnaire



5 Thèmes



26 questions



827 Questionnaires

21.500 réponses à traiter

ENQUETE ANONYME SUR LES ATTENTES ET LES COMPORTEMENTS DES PERES DURANT LA GROSSESSE ET APRES L'ACCOUCHEMENT

Merci de bien vouloir répondre à toutes les questions

Lieu de recueil :

1. Votre Age : - de 18 ans ; 18-29 ; 30-39 ; 40-49 ; 50 ans et plus.
 2. Nombre d'enfant(s) : 1 ; 2 ; 3 ; 4 et plus .

3. Commune de domicile :
 4. Votre profession :

I - VOTRE COMPORTEMENT PENDANT LA GROSSESSE

- 1- Comment avez-vous vécu l'annonce de la grossesse ?
 Avec joie, sans craintes Avec joie et quelques craintes Sans joie vraiment
- 2- A combien de consultations prénatales avez-vous assisté ?
 0 De 1 à 3 De 4 à 7
- 3- A combien d'échographies de suivi de grossesse avez-vous assisté ?
 0 1 2 3
- 4- Avez-vous participé à des séances de préparation à la naissance ?
 Oui Non
- 5- Avez-vous participé à un groupe de parole de pères ?
 Oui Non
- 6- Avez-vous arrêté ou réduit votre consommation de tabac en présence de la mère ?
 Je ne fume pas Oui Non
- 7- Avez-vous pu aider la future mère dans ses tâches quotidiennes ?
 Oui Non

II - VOS ATTENTES PERSONNELLES PENDANT LA GROSSESSE

- 8- Auriez-vous souhaité être davantage renseigné sur :
 - Le suivi médical et le déroulement de la grossesse ? Oui Non
 - Le sevrage tabagique de la mère, et du couple ? Oui Non
 - La sexualité du couple durant la grossesse ? Oui Non
 - Les modifications psychologiques de la femme enceinte ? Oui Non
 - Les modifications psychologiques du futur père et sa place pendant la grossesse ? Oui Non
- 9- Auriez-vous souhaité être davantage impliqué lors du suivi médical de la grossesse ?
 Oui Non Pas d'opinion précise
- 10- Si Oui,
 - en étant plus présent lors des examens Oui Non
 - en sachant à qui poser des questions Oui Non
 - en sachant à qui exposer vos craintes Oui Non
 - en élaborant un projet de naissance avec la mère Oui Non
 - autre, précisez :
- 11- Souhaitiez-vous, personnellement, que la mère allaite votre enfant ?
 Oui Non
- 12- Pensiez-vous demander le bénéfice du congé de paternité ?
 Oui Non

III - VOTRE COMPORTEMENT CONCERNANT LA NAISSANCE

- 13- Avez-vous assisté à l'accouchement (simple présence)?**
 Oui Non
- 14- Si vous n'avez pas pu assister à l'accouchement, aviez-vous souhaité y assister ?**
 Oui Non
- 15- Avez-vous participé à l'accouchement (participation active)?**
 Oui Non
- 15a Si OUI :**
- | | | |
|----------------------------|------------------------------|------------------------------|
| - Soutien à la mère | <input type="checkbox"/> Oui | <input type="checkbox"/> Non |
| - Couper le cordon | <input type="checkbox"/> Oui | <input type="checkbox"/> Non |
| - Assister au premier bain | <input type="checkbox"/> Oui | <input type="checkbox"/> Non |
- 15b Si NON :**
- | | | |
|--|------------------------------|------------------------------|
| - Pour raisons médicales (complications) | <input type="checkbox"/> Oui | <input type="checkbox"/> Non |
| - Pour raisons personnelles | <input type="checkbox"/> Oui | <input type="checkbox"/> Non |
| - Pour raisons professionnelles | <input type="checkbox"/> Oui | <input type="checkbox"/> Non |
- 16 - Si une césarienne était nécessaire, désireriez-vous être présent au bloc ?**
 Oui Non Sans opinion
- 17- Avez-vous eu le sentiment de vivre pleinement la naissance de votre enfant ?**
 Oui Non Pas de façon sensible
- 18- Diriez-vous que la place accordée au père durant l'accouchement ?**
 Est satisfaisante N'est pas satisfaisante Pas d'opinion précise
- 19- À partir de quel moment avez-vous eu le sentiment réel d'être père ?**
 A l'annonce de la grossesse Pendant la grossesse Après la naissance du bébé

IV – VOS ATTENTES PERSONNELLES CONCERNANT LA NAISSANCE

- 20- Auriez-vous souhaité être davantage impliqué lors de l'accouchement ?**
 Oui Non Pas d'opinion précise
- 21- Si Oui,**
- en coupant le cordon ?
 - en participant à la 1^{ère} toilette du bébé ?
 - autre, précisez :
- 22- En tant que père, de quel type d'accompagnement auriez-vous aimé disposer ?**
- | | | |
|---|------------------------------|------------------------------|
| -D'une préparation psychologique à l'accouchement | <input type="checkbox"/> Oui | <input type="checkbox"/> Non |
| -D'une invitation à participer à un groupe de parole avec d'autres futurs pères | <input type="checkbox"/> Oui | <input type="checkbox"/> Non |
| -D'une invitation à participer à des ateliers orientés vers les compétences paternelles | <input type="checkbox"/> Oui | <input type="checkbox"/> Non |
- 23- En tant que père, de quel type d'informations auriez-vous aimé disposer ?**
- | | | |
|---|------------------------------|------------------------------|
| -Une brochure sur le rôle et la place du père pendant la grossesse et à la maternité | <input type="checkbox"/> Oui | <input type="checkbox"/> Non |
| -Des explications spécifiques aux pères, de la part de professionnels de la naissance | <input type="checkbox"/> Oui | <input type="checkbox"/> Non |
- 24- Auriez-vous souhaité être davantage renseigné sur :**
- | | | |
|--|------------------------------|------------------------------|
| - Le suivi médical et le déroulement de l'accouchement ? | <input type="checkbox"/> Oui | <input type="checkbox"/> Non |
| - Les soins à apporter au nouveau-né ? | <input type="checkbox"/> Oui | <input type="checkbox"/> Non |
| - La sexualité du couple après l'accouchement ? | <input type="checkbox"/> Oui | <input type="checkbox"/> Non |
| - Autre, précisez : | | |
- 25- Auriez-vous souhaité un site Internet d'échange et d'information dédié aux pères ?**
 Oui Non

26- D'une façon générale, avez-vous des commentaires ou des suggestions à formuler ?

.....

.....

Traitement CPAV : Date de traitement: Validation

Le site enquêtes

- La CPAV a développé un site dédié aux enquêtes : <http://www.fmc78.com/enquete>
- Accessible à partir d'une simple connexion Internet, il offre la possibilité d'un travail collaboratif en ligne.
- Cet outil permet toute analyse multifactorielle des données enregistrées.
- Raisons de ce choix :
 - Outil adaptable et évolutif.
 - Pouvoir saisir et traiter plus de 21.500 réponses pour cette enquête.
 - Utilise les ressources du Web pour communiquer:
 - Facilité de diffusion
 - Facilité de collaboration,

Portail Enquêtes



Communauté Périnatale de l'Agglomération versaillaise

[Général](#)[Note](#)[Messagerie](#)[Enquête](#)

Les attentes et les comportements des pères durant la grossesse et après l'accouchement

Retour		Taux de réponse		Tableau croisé	
Nombre total d'enregistrement : 827/827		Filtre		Aucun filtre	
Taux de réponse		Total	Taux		
Identifiant du questionnaire					
1.		827	100.00 %		
		Total	827		
Vos Initiales					
1.		185	22.37 %		
		Total	185		
Lieu de recueil					
1.		827	100.00 %		
		Total	827		
Date					
1.		175	21.16 %		
		Total	175		
Identification Générale					
		Total	0		
1 - Votre Age					
1. - de 18 ans		1	0.12 %		
2. 18-29		188	22.73 %		
3. 30-39		545	65.90 %		
4. 40-49		85	10.28 %		
5. 50 ans et plus		8	0.97 %		
		Total	827		
2 - Nombre d'enfant(s)					
1. 1		397	48.00 %		
2. 2		292	35.31 %		
3. 3		98	11.85 %		
4. 4 et plus		40	4.84 %		
		Total	827		
3 - Commune de domicile					

Fonctionnalités

Les attentes et les comportements des pères durant la grossesse et après l'accouchement

Retour Taux de réponse Tableau croisé

Nombre total d'enregistrement : 827/827

Filtre

- Nouvelle enquête
- Vos enquêtes
- Toutes les enquêtes
- Enquête en création
- Enquête publique
- Enquête privée
- Enquête terminée

Taux de réponse	Total	Taux
-----------------	-------	------

Fiche utilisateur

Pseudo

statut

E-mail

Langue

Editeur HTML

Liste des utilisateurs (Ajouter)

Afficher par 36/36

ID	Pseudo	E-mail	statut	Langue	All
27	aaaa	csingh@freemail.hu	4		✓ ✗
53	admin	maurice.toledano@medical78.com	1	fr	✓ ✗
59	arnaud		2	fr	✓ ✗
34	beatrix	bdfromont@ch-versailles.fr	1	fr	✓ ✗

- Accueil
- Aide
- Recherche
- Utilisateur
- Se déconnecter

Fonctionnalités

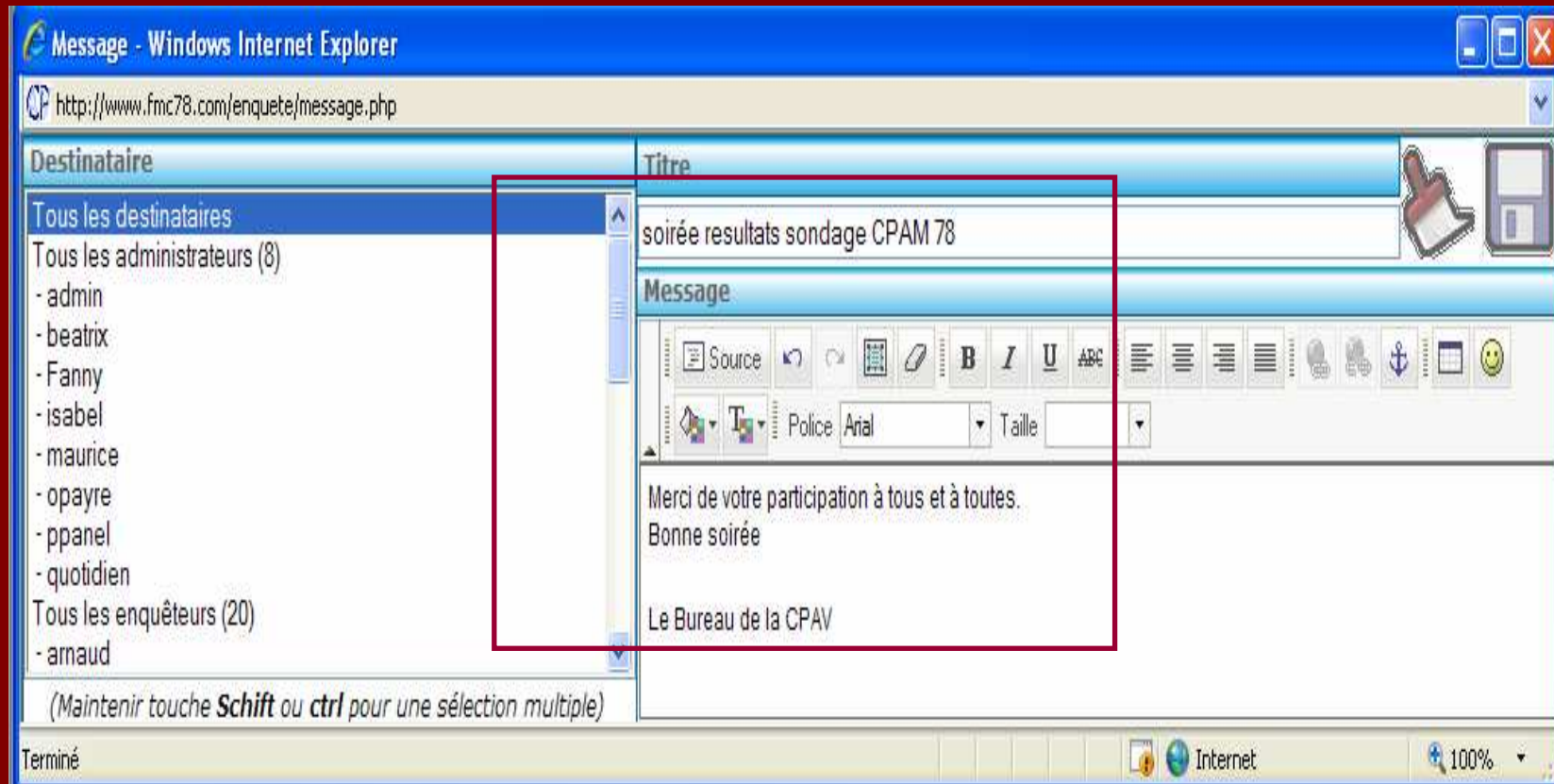

Exemple de tableau de contingence

Communauté Périnatale de l'Agglomération versaillaise

Général Note Messagerie Enquête

Les attentes et les comportements des pères durant la grossesse et après l'accouchement

Retour Taux de réponse Tableau croisé

Nombre total d'enregistrement : 828/828 Filtre : Aucun filtre

11) 1 - Comment avez-vous vécu l'annonce de la grossesse

6) 1 - Votre Age

3) Lieu de recueil

4) Date

5) Identification Générale

6) 1 - Votre Age

7) 2 - Nombre d'enfant(s)

8) 3 - Commune de domicile

9) 4 - Votre profession

10) I - votre comportement pendant la grossesse

11) 1 - Comment avez-vous vécu l'annonce de la grossesse

12) 2 - A combien de consultations prénatales avez-vous assisté

13) 3 - A combien d'échographies de suivi de grossesse avez-vous assisté

14) 4 - Avez-vous participé à des séances de préparation à l'accouchement

15) 5 - Avez-vous participé à un groupe de parole de parents

16) 6 - Avez-vous arrêté ou réduit votre consommation de tabac

17) 7 - Avez-vous pu aider la future mère dans ses tâches

18) II - Vos attentes personnelles pendant la grossesse

19) 8 - Auriez-vous souhaité être davantage renseigné

20) 9 - Auriez-vous souhaité être davantage impliqué

21) 10 - Si Oui,

22) 11 - Souhaitiez-vous que la mère allaite votre enfant

23) 12 - Pensiez-vous demander le bénéfice du congé parental

24) III - Votre comportement concernant la naissance

25) 13 - Avez-vous assisté à l'accouchement (simple)

26) 14 - Si vous n'avez pas pu assister à l'accouchement

27) 15 - Avez-vous participé à l'accouchement (partagé)

28) 15a - Si OUI

29) 15b - Si NON

30) 16 - Si une césarienne était nécessaire, désiriez-vous l'accompagner

31) 17 - Avez-vous eu le sentiment de vivre pleinement l'accouchement

32) 18 - Diriez-vous que la place accordée au père durant l'accouchement est

Retour Taux de réponse Tableau croisé

Nombre total d'enregistrement : 827/827 Filtre : Aucun filtre

11) 1 - Comment avez-vous vécu l'annonce de la grossesse

6) 1 - Votre Age

Test du K12 Graphique histogramme Créer

	1) Avec joie, sans craintes	2) Avec joie et quelques craintes	3) Sans joie vraiment	Total	Moyenne	Ecart type
1) - de 18 ans	1	0	0	1	0.33	0.22
2) 18-29	128	58	2	188	62.67	2656.88
3) 30-39	358	184	3	545	181.67	21006.88
4) 40-49	54	30	1	85	28.33	469.56
5) 50 ans et plus	8	3	0	11	2.67	4.22

TITRE DE TEST

1) Avec joie, sans craintes
2) Avec joie et quelques craintes
3) Sans joie vraiment

29 rue de Versai

Internet 100%

Avantages du site CPAV dédié aux enquêtes

- Saisies en ligne des questionnaires
- Traitement immédiat des implémentations.
- Disposer de données actualisées.
- Travail collaboratif à partir d'un simple navigateur connecté.
- Amélioration des fonctionnalités par l'ajout de scripts.
- Diffusion facile et large des résultats sur le web.
- Gestion aisée des données sur la base SQL.
- Export des données sous format CSV ou HTML.
- Outil réutilisable.

Conclusion

Cette enquête répondait à deux objectifs majeurs:

- Cerner les comportements paternels et identifier leurs attentes.
- Déterminer des actions concrètes d'accompagnement des pères et des familles, en tenant compte des besoins exprimés.



Les observatoires de la CPAV

Accès privé (0/3)

Merci de vous authentifier

Login

Password



Inscription

Un email vous sera transmis

Pseudo ou Nom

E-mail



Bienvenue sur le site des observatoires de la CPAV

Enquête publique

Aucun questionnaire disponible

Enquête privée (authentification nécessaire)

Observatoire Sevrage tabagique.

Entretien Prénatal Précoce

Les attentes et les comportements des pères durant la grossesse et après l'accouchement

Site: www.lesobservatoires.fr

Nouveau site de la CPAV
Pour l'étude des 4 observatoires
(en cours de finalisation)

29 rue de Versailles 78150 Le Chesnay | Tel : 01.39.43.12.04 | Fax : 01.39.43.13.58 | E-mail : cpav@wanadoo.fr

Les observatoires de la CPAV - Benchmark : 0.1689 sec.

Les 4 observatoires

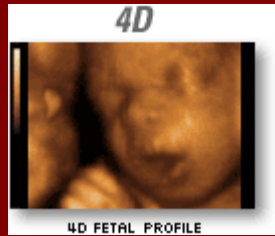

- Suivi échographique durant la grossesse



- Suivi de grossesse Ville – Hôpital



- Entretien du 4^{ème} mois



- Ateliers de sevrage tabagique



Communauté Périnatale de l'Agglomération Versaillaise - CPAV

Répertoire des Professionnels et Associations des Yvelines.

[Retour à l'accueil](#)

Les Partenaires

Maternités

[Clinique Franciscaines](#)

[Clinique La Maye](#)

[CMC Parly 2](#)

[Hôpital A.Mignot](#)

Réseaux

[MYPA](#)

[Communauté de Dreux](#)

[Communauté de Poissy](#)

[Communauté du VDM](#)

[Communauté de Rambouillet](#)

Institutionnels

[CPAM 78](#)

[Espace territorial](#)

[MRS](#)

Liens utiles

[DDASS78](#)

[CAF78](#)

[HAS](#)

[Santé.gouv](#)

[Internet.gouv](#)

[Legifrance](#)

[Journal officiel](#)

Communauté Périnatale de l'Agglomération Versaillaise

GODET Sylvie

Sage-femme libérale

52 bd Vauban
78180 Montigny le Bretonneux

Contact téléphonique :
01.30.57.32.84 / 06.63.04.66.60

[Localiser sur plan](#)

Recherche

Sélection thématique

MONTIGNY LE BRETONNEUX

Sage-femme libérale

Résultats

4. enregistrement(s)

BOUTIN Myriam

GODET Sylvie

LE METAYER Gaëlle

NICOT Sylvie

[Réinitialiser la recherche](#)

Merci de nous signaler toute modification et/ou erreur. [contact](#)

Liste des répertoires actifs pour le moment : Sages femmes libérales; Médecins généralistes; Pédiatres;
Gynécologues - obstétriciens libéraux; Gynécologues Médicaux.

Résultats du Sondage

Les attentes et les comportements des pères durant la grossesse et après l'accouchement sur un échantillon de 827 pères du bassin 15.